

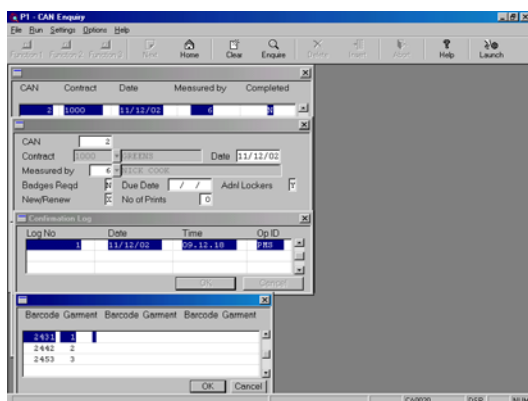

Kunde logg

Kundeloggen gir detaljert historisk oversikt og løsning på problemet ved å spore tilbake til kildedokument nå det søkes informasjon om disse i forbindelse med sletting/ av leietøykontrakter. For eksempel kan spørsmålet være: "Når startet Rune Rødfjell, og hvem ga autorisasjon til hans tøybeholdning"? Eller "Hvem er ansvarlig for å bytte tøy til samme person som nettopp var innsatt?" Kundeloggen er koblet til Globakl Workwear™ og tøybyttmodulen og tilbyr et høyt detaljeringsnivå på ledesinformasjon.

Forespørselen til høyre viser en kundelogg med brukerreferanser, inkludert innkjøpsordren for det innsatte tøyet (JIT). Man kan ha komplett sporing i tillegg til selve innkjøpsordren.

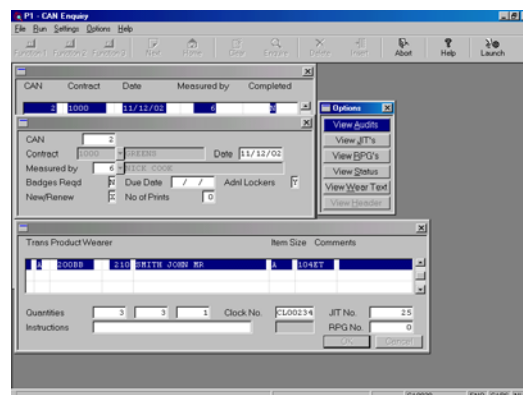

Skjermbildet til venstre viser en ytterligere nedbryting som viser ID-nummer til hvert plagg inkl. hvem som utførte det, og dato/tidspunkt for hendelsen.

Det er også en mengde rapporter for å analysere bevegelser på høyt nivå som viser tillegg, fradrag og endringer i beholdningsverdi, - vist som summer med mulighet for å analysere ethvert avvik på detaljnivå.

Kundelogg ikke ID-merket tøy

Denne blir brukt for å håndtere umerket tøy, som for eksempel håndkrukker og matter. Det blir akkumulert detaljer om behov, og når de så blir satt inn, har operatøren mulighet til å legge inn en forventet levetid med forventede inntekter.

Denne modulen er koblet til Global Workwear™ og faktureringsmodulen.

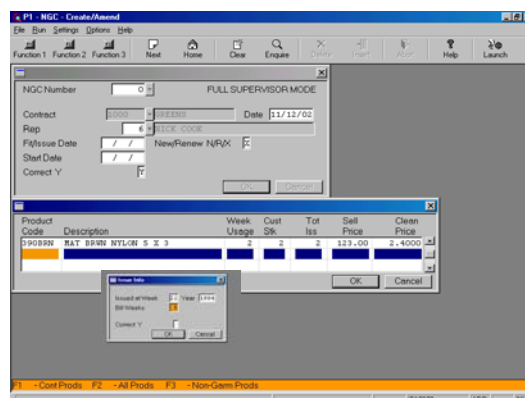

Kommentarer fra brukere:

"Vår bransje har alltid hatt begrensede muligheter for sporbarhet og kontroll, da det ofte har vært en kompleks sammensetning av kontraktene. Omsider har vi nå verktøy for å få full oversikt over det vi holder på med."