

# GLOBAL

## Salgsanalyse

Denne modulen henter data fra alle andre moduler og man kan få statistikk på mange utvalgsriterier. Man kan se på lønnsomhet, prosesskostnader, rabatter, retur, omvask etc. etc.

Hvert produkt kan følges opp separate med en egen salgskode for analyse. Skjermen til høyre viser inntekten for forskjellige slike koder i løpet av et år.

Rapporter og forespørsler er tilgjengelige på flere nivå for lønnsomhetsbetraktninger.

Anal	Year	Prod	Washes	Revenue	Wk Ave	Acc/Item	Proc Cost	Item Cost
RAT	1994	1	0	28.40	9.60	0.00	0.00	0.00
RT	1994	1	0	28.80	7.20	0.00	0.00	0.00
RAT	1994	2	0	126.64	31.66	0.00	0.00	0.00
RAT	1994	2	0	28.40	9.60	0.00	0.00	0.00
RT	1994	2	0	28.80	7.20	0.00	0.00	0.00
RAT	1994	3	0	158.30	31.66	0.00	0.00	0.00
RAT	1994	3	0	48.00	9.60	0.00	0.00	0.00
DC	1994	3	25	58.25	11.65	2.33	6.25	0.25
RT	1994	3	16	46.80	9.34	2.33	12.00	0.75
RAT	1994	4	0	126.64	31.66	0.00	0.00	0.00

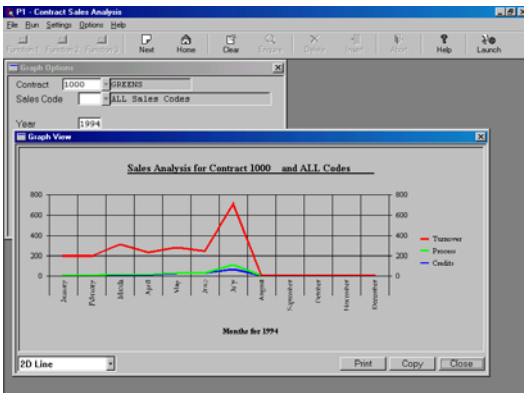

Skjermen til venstre viser da i form av en 2D graf. Man kan fritt velge i alternative presentasjonsformer (3D, linjer, eller søylediagram).

Grafen viser en kontrakt, men kan benyttes for alle, eller et utvalg av kontrakter.

Denne kan også begrenses til et spesielt produkt.

Grafen viser også produksjonskostnaden for produsert volum, og også evt. fradrag som er akkumulert.

Grafen kan skrives ut, eller limes inn i et Microsoft Word dokument, eller som under et Microsoft Excel regneark, ved å bruke kopifunksjonen.

Til høyre vises et regneark som stammer fra grafen over. Excel kan lastes på vanlig måte, eller ved hjelp av 'lasteknappen' i verktøylinjen over.

Det er enkelt å autosummere kolonner og beregne bruttfortjeneste fra kolonnetotalene.

Tilleggsark kan lett bygges opp f.eks fra andre år. I det hele er mulighetene mange. Her er det fantasien som setter begrensingene.

Denne modulen legger en ny dimensjon til systemet, da den på en lettfattelig og visuell måte kan presentere data i form av grafiske verktøy i stedet for bare tall.

